السيد الحكيم يلتقي بافل طالباني ويؤكد تسريع الاستحقاقات الدستورية واعتماد الحوار لتعزيز الاستقرار في العراق والمنطقة

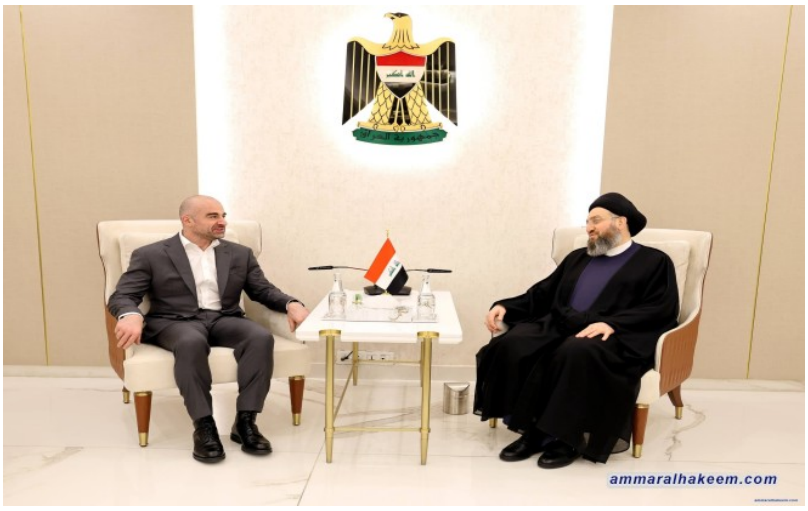

التقى سماحة السيد الحكيم، رئيس تحالف قوى الدولة الوطنية، بالسيد بافل طالباني، رئيس الاتحاد الوطني الكردستاني، والوفد المرافق له، وجرى خلال اللقاء تبادل وجهات النظر حول مجمل التطورات التي يشهدها الواقع العراقي والمستجدات الإقليمية.

جدد سماحته التأكيد على أهمية الإسراع في حسم الاستحقاقات الدستورية، وفي مقدمتها انتخاب رئيس الجمهورية وتشكيل الحكومة، مشددا على ضرورة تغليب المصلحة العامة، ومؤكدا أن المرحلة الراهنة تستوجب توحيد الجهود وتضافرها لصون الاستقرار والارتقاء به نحو مرحلة الاستقرار الدائم.

سماحة السيد الحكيم دعا إلى انتهاج الحوار سبيلاً لحل الإشكاليات القائمة بين الحكومة الاتحادية وحكومة إقليم كردستان، بما يكفل المصلحة العليا للبلاد وشعبها.

وفي السياق الإقليمي، أعاد سماحة السيد الحكيم التعبير عن ترحيبه بقرار وقف إطلاق النار في المنطقة، مؤكداً أهمية إنهاء الحرب والتعويل على الحوار والتفاوض للوصول إلى صيغة مشتركة تُعيد الاستقرار إلى ربوع المنطقة.